

Área Externa

resp. técnico	título	descrição	desenhista	escala	data	prancha	revisão
MAURÍCIO TONIAL	Planta da Área Externa - Prédio Administrativo	Reforma Externa	Daniel Plentz/ Gustavo Rosa (estagiário)	Sem escala	agosto/2021	01	0

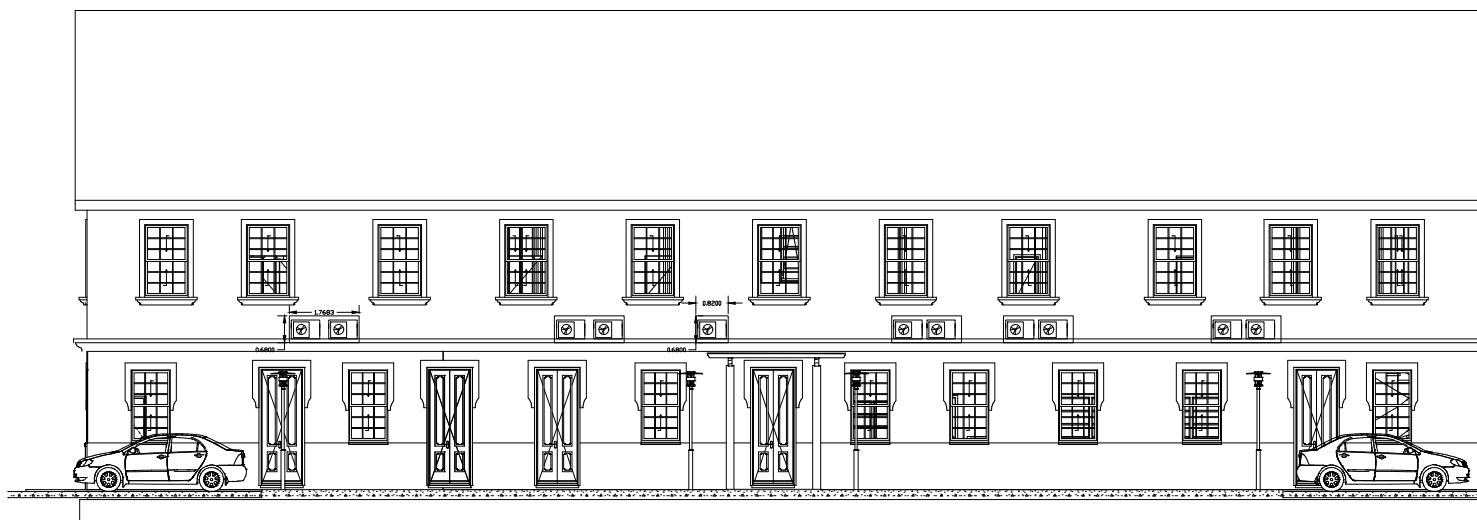

Fachada Nordeste

resp. técnico	título	descrição	desenhista	escala	data	prancha	revisão
MAURÍCIO TONIAL	Fachada Nordeste - Prédio Administrativo	Reforma Externa	Daniel Plentz/ Gustavo Rosa (estagiário)	Sem escala	agosto/2021	01	0

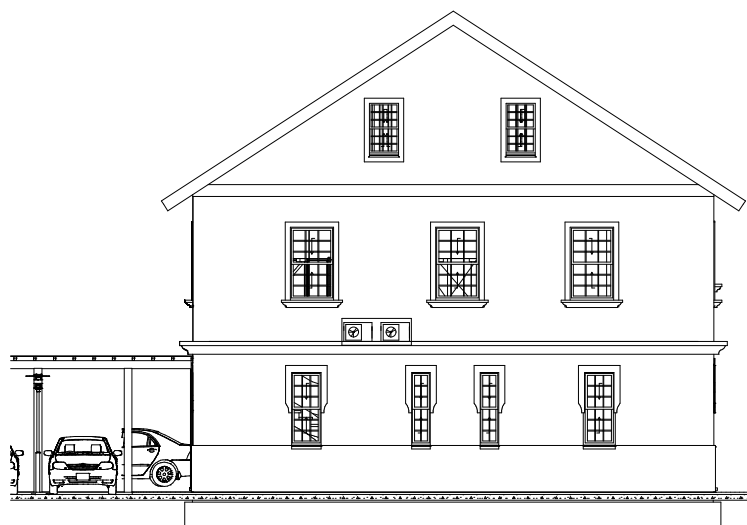

Fachada Noroeste

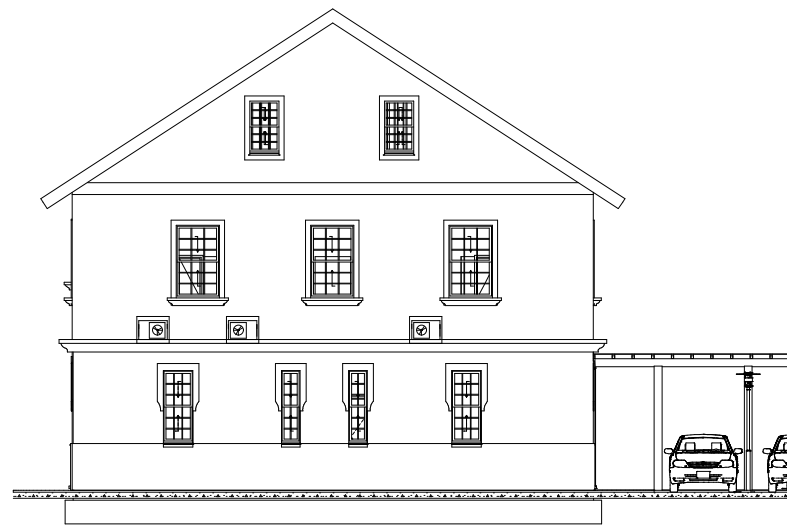

Fachada Sudeste

resp. técnico	título	descrição	desenhista	escala	data	prancha	revisão
MAURÍCIO TONIAL	Fachadas Noroeste e Sudeste - Prédio Administrativo	Reforma Externa	Daniel Plentz/ Gustavo Rosa (estagiário)	Sem escala	agosto/2021	01	0



Genérico Perspectiva (6)

1:50,05



Genérico Perspectiva (7)

1:54,37

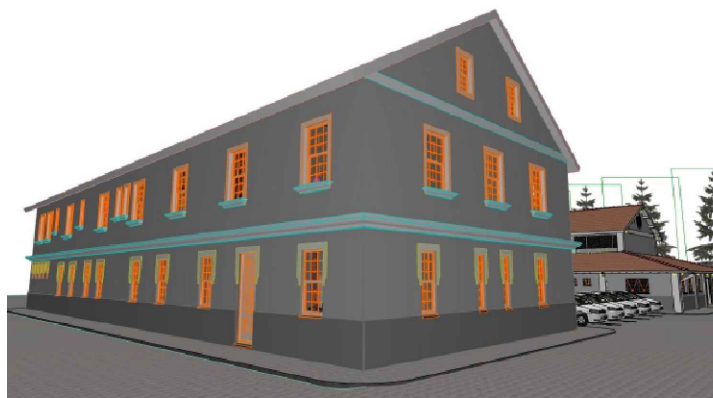

Genérico Perspectiva (8)

1:1,10



Genérico Perspectiva (9)

1:50

resp. técnico	título	descrição	desenhista	escala	data	prancha	revisão
MAURÍCIO TONIAL	Perspectivas - Prédio Administrativo	Reforma Externa	Daniel Plentz/ Gustavo Rosa (estagiário)	Sem escala	agosto/2021	01	0

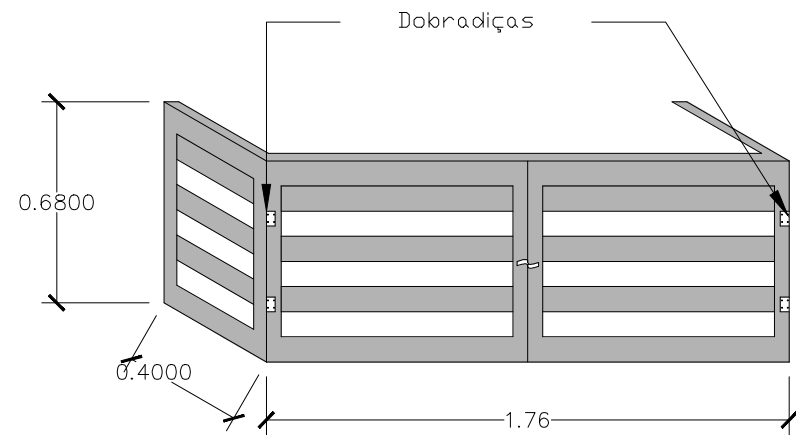
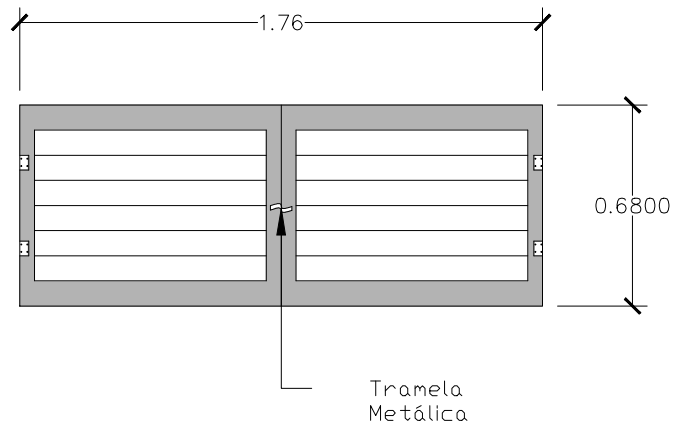

Detalhamento dos Gradis de
Proteção dos Ares-Condicionados